

遊走韓國，錦囊妙“記”

TRAVELNOTE

遊記網 PDF掌上錦囊

首爾

Dongdaemun

東大門



使用遊記網優惠券，旅行更優惠！

您可以從 <http://www.travelnote.tw/> 下載掌上錦囊。

在遊記網 <http://www.travelnote.tw/>，您可以找到更多實用信息。

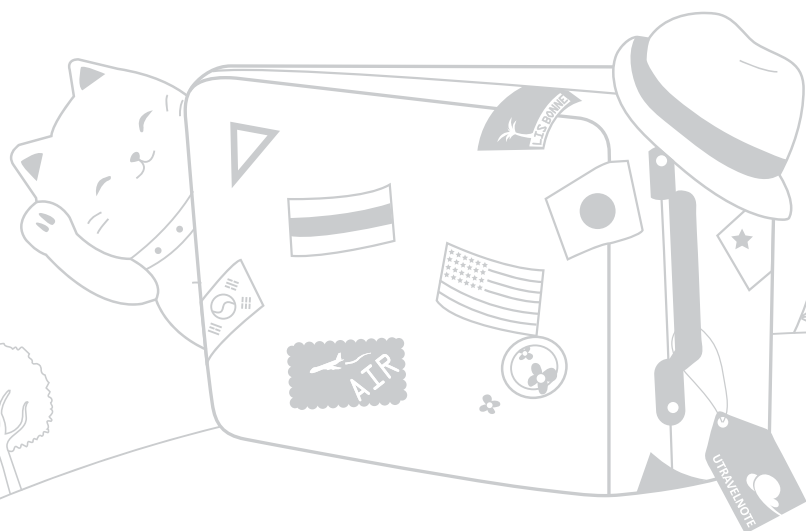

遊記網

[www.travelnote.tw](http://www.travelnote.tw)

## 遊記網PDF掌上錦囊的3大優勢!

1. 超度優惠券!告別厚重的攻略書籍,這一本就夠了!
2. 參與型攻略!你的遊記也有可能被收錄在內哦!
3. 諮詢最新鮮!每月更新,精選實用旅遊信息,保證掌上錦囊最新鮮!

### ● ● ● ● 掌上錦囊使用方法 ● ● ● ●

地圖號碼

map  
**B4**

店鋪名

빈스빈스  
**BEANS BINS**

優惠券

數位優惠券

基本信息

- 地址
- 乘車方式
- 電話
- 營業時間
- 休息日

基本介紹

韓國超人氣華夫餅咖啡廳

位於明洞繁華街區的BEANS BINS COFFEE (明洞店)是韓國著名的咖啡連鎖店,但這裏最出名的不是咖啡,而是各式各樣的華夫餅。

BEANS BINS COFFEE (明洞店) 位於明洞 Savoy酒店2層,整個樓層均為BEANS BINS

掃描二維碼,下載優惠券 ▶



掃一掃二維碼即可進入優惠券頁面





#### 一起來寫掌上錦囊吧!

即使是已經存在的掌上錦囊,也可以在任何時間修改、編輯,這是遊記網的最大特點。在使用過掌上錦囊后,也把你的旅行信息寫在遊記網上吧。



#### 下載掌上錦囊

想下載最新版本的掌上錦囊,請訪問“掌上錦囊下載專頁”。



#### 掌上錦囊著作權

著作權標示 - 非盈利 - 禁止更改  
請依照創用CC (共享創意) 使用掌上錦囊。  
用於非盈利目的,且在不更改著作內容并標明著作者為遊記網的前提下,您可以自有傳送、分發掌上錦囊。

# 東大門地鐵線路圖

東大門地區大體可以分為兩個部分。  
- 去往時尚購物城可在地鐵2、4、5號線東大門歷史文化公園站下车，去往東大門綜合市場則需要在1、4號線東大門站下车。

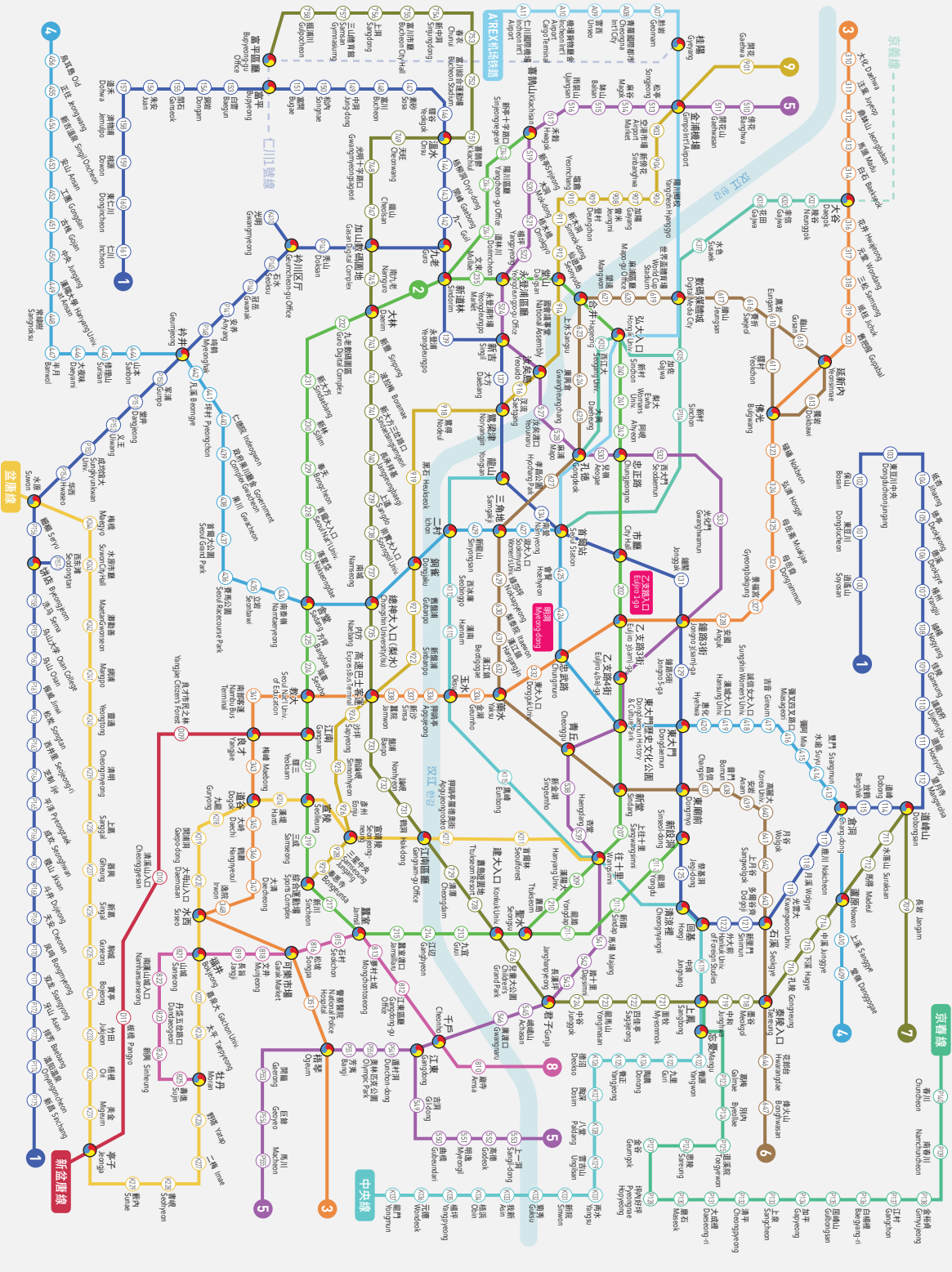

適合見面的地點在這  
東大門的地標

走過路過不能錯過！  
東大門設計廣場DDP

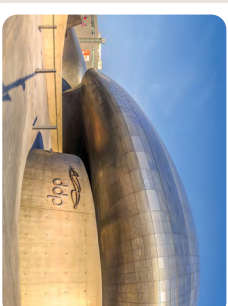

東大門歷史文化公園  
站地下直通大型購物中心LOTTE FITN



如有任何疑問或困難，  
請撥打

旅遊嚮導電話 1330

365天24小時熱線  
常設中文接線員



# 東大門 Dongdaemun

## 24小時燈火通明的不夜城——東大門！

購物商城、路邊小吃，讓你的夜晚豐富多彩。買衣服想砍價的話記得要用現金付款哦！  
也有東大門設計廣場DDP、洪仁之門等觀光勝地。

### 01 美食餐廳 → P.06

### 02 購物 → P.11

### 03 遊玩 → P.16

## 由機場前往東大門請注意以下3點！

### 1 記得拿到Wi-Fi后再出機場哦！

KT國際漫遊(收費)

- 仁川機場櫃台  
1層 GATE 6,7(24小時) / GATE 8,9(7:00~21:00)
- 金浦機場櫃台  
1層 GATE 1 (7:00~23:00)

請至少提前2天預約

→ 預約



當天使用時

優惠券 → P.23

### 2 坐機場巴士到東大門！

- 仁川機場——東大門6001路(在6A/12B乘車) 14,000韓元  
至東大門曆史文化公園站 85~90分鐘
- 金浦機場——東大門 6001路(在GATE1, 6號門前乘車) 7,000韓元  
至東大門曆史文化公園站 50~55分鐘

仁川机场巴士  
优惠 1,000韓元

優惠券 →



### 3 由機場直達東大門，購物之旅馬上開始！不過行李要怎麼辦呢？

**TIP** 直通東大門曆史文化公園站的大型購物中心LOTTE FITIN，地下2層設有行李保管櫃。

可以將行李箱等寄存在這裏。開放時間為11:00~24:00，如果你想一下飛機就開始掃貨之旅，  
可以選擇寄存行李，免去往返酒店的程序。

寄存費為領取行李時支付，大型保管櫃- 1,500韓元 / 小、中型保管櫃 - 1,000韓元

## 去往東大門要在哪站下車呢？

### ① 地鐵2,4,5号线东大门历史文化公园站



### ② 地鐵1,4號線東大門站



# 東大門 동대문

- 美食
- 購物
- 遊玩
- 酒店

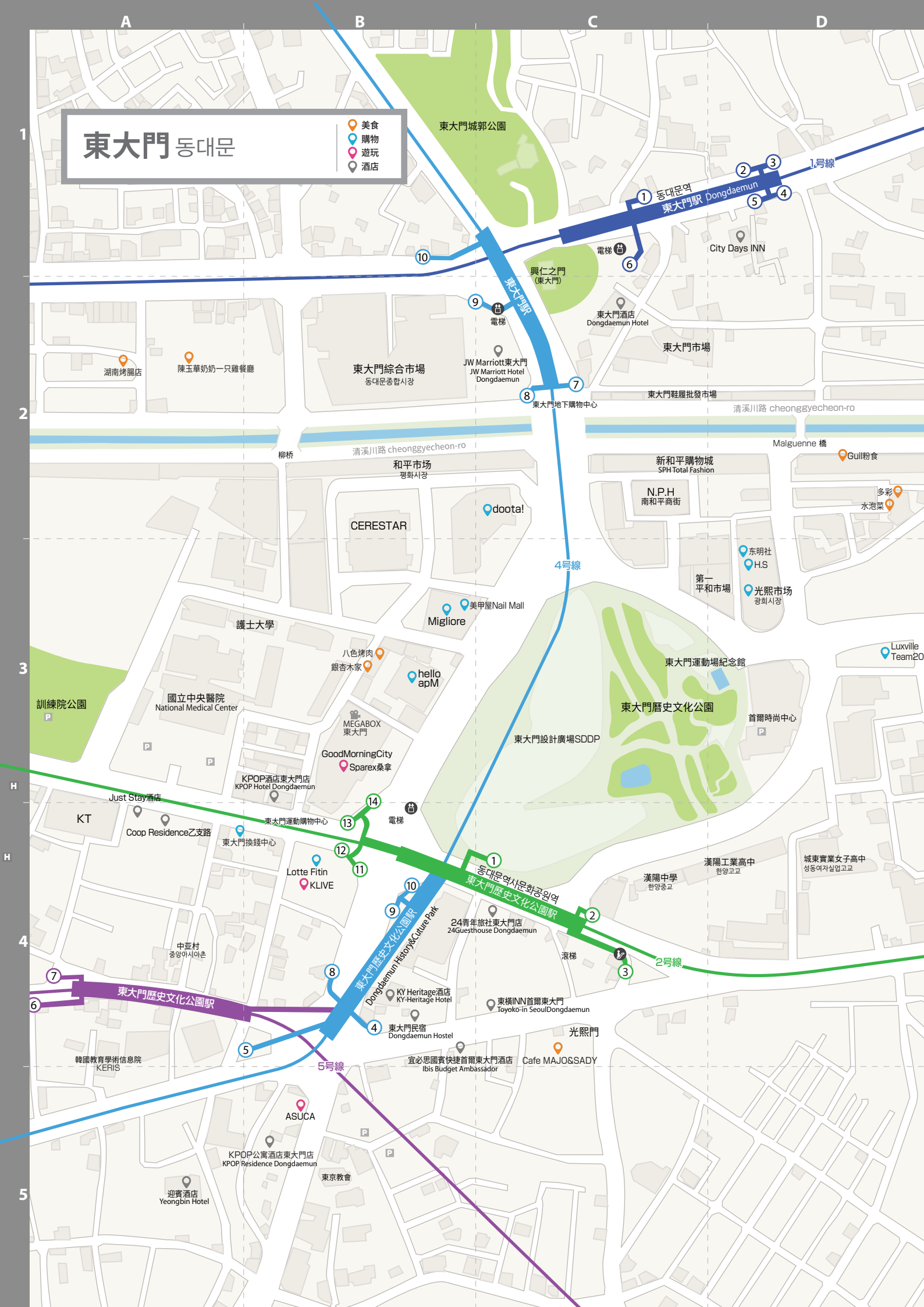



map

## D2 동치미 水泡菜



所 首爾中區新堂洞213-2號東源大廈2層  
서울시 중구 신당동 213-2 동원프라자 2층

☒ 地鐵1、4號線東大門站7號出口步行約8分鐘

☎ 02-2232-4647

🕒 10:00~21:00 📅 每周日

美味冷面和韓式香辣牛肉湯，  
帶來海外人氣無數。

水泡菜(dongchimi)餐廳位於東大門批發市場中心，店面寬敞潔淨。水泡菜餐廳的菜單內容很簡單，只有兩種冷面、一種香辣牛肉湯和各式泡菜，雖然菜色少，但每個菜品都非常好吃。韓式冷面使用的是手工制作的冷面，面條彈力十足，再配上香濃高湯，鮮味十足。而香辣牛肉湯則是在辣湯中加入韓牛肉及黃豆芽、蕨菜等，肉味香濃，辣味清爽。店鋪營業至晚上九點，如果想在東大門逛逛夜市，不如先在這裏面把體力補充完好吧！



## 水泡菜的3種主要菜品



鹹興冷面 8,000韓元

手制面條與濃香高湯的完美結合。食用冷面前，可以按個人口味適量放入白醋和芥末。餐前熱湯也十分美味哦！



香辣牛肉湯 9,000韓元

水泡菜餐廳的另一大美味便是香辣牛肉湯，用熱騰騰的香辣牛肉湯飽餐一頓可是個不錯的選擇。辣湯中不僅有韓牛肉，還有各式蔬菜，營養又美味。



泡菜餅 8,000韓元

覺得還欠點啥？那就再嘗嘗泡菜餅吧。外皮酥脆，而裏面卻還保留著軟軟的面餅和泡菜，也是韓國傳統美食之一哦！



map

bibigo(CJfoodworld) | 비비고 c푸드월드점

## bibigo必品閣(CJ美食中心店)

附優惠券



附 首爾市中區雙林洞292號CJ大樓地下1層  
서울시 중구 쌍림동 292 CJ제일제당빌딩 지하1층

附 地鐵2、4、5號線東大門曆史文化公園站5號出口步行約5分鐘

☎ 02-6740-7979

🕒 11:00~22:00

📅 全年無休

## 健康蔬菜拌飯，帶你了解韓國妹子苗條身材的奧秘！

說到bibigo必品閣，可能不少朋友都很熟悉，這家希傑集團旗下的韓式拌飯餐廳，現在不僅在韓國各處設有分店，在中國國內也開設了不少分店。不過既然來到了韓國，就要嘗嘗當地正宗的bibigo必品閣了。除了最傳統的辣椒醬拌飯，這裏還提供醬油料包、香油料包、大醬料包等幫你完成各式各樣的韓國拌飯。這裏最大的特點便是，無論是米飯還是蔬菜，都可以按照自己的口味自選。來一份最適合自己口味的韓國拌飯吧！



掃描二維碼，下載優惠券▶

map

B3

팔색삼겹살

## 八色韓式烤肉(東大門店)

附優惠券



附 首爾市中區乙支路6街18-84 美珍大樓2層  
서울시 중구 을지로6가 18-84 미진빌딩2층

附 地鐵2、4、5號線東大門曆史文化公園站14號出口步行約3分鐘

☎ 02-2264-8388

🕒 24小時

📅 全年無休

## 8色烤肉，8種味道，帶來不一樣的驚喜！

來到韓國，怎能不吃韓式烤肉！這次來體驗一次特別的韓式烤肉吧，這就是位於東大門的八色韓式烤肉（東大門店）。8種顏色、8種口味，是不是很特別呢？要說到這8種顏色都包含什麼口味，香草、紅酒、松葉、咖喱、大醬、辣椒醬等等等等，每塊味道都不同。八色韓式烤肉店中人氣最旺的菜品就是它——八色套餐啦！此外，其他烤肉類也都十分美味哦！這次來韓國，就來嘗嘗新奇又好吃的八色烤肉吧！



掃描二維碼，下載優惠券▶



map  
**D2** 다채  
**多彩** • 附優惠券



- 📍** 首爾市中區新堂洞213-2號東源大廈2層  
서울시 중구 신당동 213-2번지 동원플라자 빌딩 2층
- 🚇** 地鐵1、4號線東大門站7號出口步行約8分鐘
- ☎** 02-2231-3392
- 🕒** 24小時 **📅** 春節、中秋當日及翌日

### 嘗試韓式包菜吃法，新鮮蔬菜無限續盤！

在東大門的多彩餐廳，可以品嚐到韓式的特色包飯，用新鮮蔬菜包上肉、飯和醬料食用，略有些生澀卻清香的菜葉讓這一口的味道十分獨特。多彩餐廳內有一個巨大的蔬菜冷藏櫃，每天十餘種新鮮蔬菜展示在這裏。這些蔬菜均來自韓國京畿道或慶尚南道，每日進貨，新鮮營養。肉類食材也不含糊，多彩餐廳使用濟州島上等豬肉，口感好，對身體也更健康。多彩餐廳的蔬菜均為無限續盤，餐廳24小時營業，可以在夜遊東大門的時候到這裏來坐坐哦



掃描二維碼，下載優惠券▶

map  
**B3** 은행나무집  
**銀杏木家** • 附優惠券



- 📍** 首爾市中區乙支路6街18-84號  
서울시 중구 을지로 6가 18-84
- 🚇** 地鐵2、4、5號線東大門曆史文化公園站  
14號出口步行約3分鐘
- ☎** 02-2273-0160
- 🕒** 24小時 **📅** 全年無休

### 夠味又夠量，東大門地區超有名的烤肉店。

位於東大門的銀杏木家，作為一家韓式烤肉店，不僅吸引了不少外國食客，更是受到當地居民的喜愛。這其中的理由之一便是，銀杏木家的量要更加豐厚。正宗的烤肉當然要用鮮肉，銀杏木家也是如此。銀杏木家使用由CJ希傑集團提供的新鮮豬肉，鮮肉無異味，乾淨衛生。讓當地人也能豎起大拇指的餐廳，來到韓國當然要嘗一嘗嘍！



掃描二維碼，下載優惠券▶



map

A2

진옥화할매원조닭한마리

## 陳玉華奶奶元祖一只雞



所 首爾市鍾路區鍾路5街265-22號  
서울시 종로구 종로5가 265-22

☒ 地鐵1、4號線東大門站9號出口步行約5分鐘

☎ 02-2275-9666

🕒 10:30-23:30

☎ 春節、中秋休息，有夏季休假

## 東大門的名美食，擁有30年傳統的雞湯老店

韓國的“一只雞”料理，就是將蒸雞放入鍋中，並加入蔬菜炖煮的雞湯料理。東大門作為一只雞料理的聚集地，這裏的一只雞餐廳多得占滿了一條街，成為“東大門一只雞美食街”。在這些餐廳中，最著名的要數擁有30年曆史的陳玉華奶奶元祖一只雞餐廳了。

這裏的菜品只有一種，就是“一只雞”，因此點餐非常簡單，只需找到座位坐下並告訴服務員一行幾人，之後就等著美味雞湯上桌吧。店內寬敞，座位多達200個，不過依然是每天人滿為患，可見這裏的人氣了吧！雞肉消滅完後，還可以要一份切面嘗嘗，用雞湯煮過的面條味道可是十分濃厚的哦！

map

A2

호남집곱창

## 湖南烤腸店



所 首爾市鍾路區鍾路5街洞225-27號  
서울시 종로구 종로 5가 225-27

☒ 地鐵1號線鍾路5街站6號出口步行約5分鐘

☎ 02-2274-2502

🕒 11:00-24:00

☎ 每月的第1、3個周日  
/ 春節、中秋當天

## 廣藏市場美味超Q的人氣烤腸店！

位于廣藏市場的附近的烤腸一條街中，隱藏在小巷子裏的美食店湖南烤腸店！由韓國大媽一手經營的溫馨小店，在韓國國內有著超高人氣。韓國傳統美食烤大腸，來到韓國的話一定要試試哦！烤腸配燒酒味道更贊！吃過烤腸後，還可以再加一份炒飯，這也是韓國特色的吃法呢！

map

D2

국일분식

## Guil粉食



所 首爾市中區新堂洞東和平市場Ga棟42號  
서울시 중구 신당동 동평화시장 1층 가동42호

☒ 地鐵1、4號線東大門站7號出口步行約7分鐘

☎ 02-2236-4672

🕒 6:00-18:00

☎ 每周日及新年、春節、中秋长假

## 購物之余，用熱騰騰的包子來撫慰一下疲憊的身心吧

在東大門東側清溪川邊，東和平市場的一角，有一家小店駐守在這裏20余年。這就是韓國粉食店Guil。漸漸走近小店，便會聞到一股香味，這正是這家店最特色的香味——蒸包子的香味。蒸包是這裏最有人氣的菜品，包子由店主手工制作，所用的豆沙餡也都由店主每天準備。這樣精心的制作，味道當然差不了！



map

C4

카페 마조앤새디 동대문역사문화공원점

Cafe MAJO&amp;SADY 東大門歷史文化公園店

附屬

所 首爾市中區光熙洞2街172號1~2層  
서울특별시 중구 광희동2가 172, 1~2층

☞ 地鐵2、4、5號線東大門歷史文化公園站3號出口步行約3分鐘

☎ 02-2268-1204

🕒 10:00~23:00

📅 春節、中秋當天



### 韓國人氣漫畫角色咖啡廳

《MAJO&SADY(마조&새디)》是在韓國網站連載的人氣網絡漫畫，講述了居家辦公並負責家務的丈夫MAJO和上班族妻子SADY的故事。隨著人氣的增長，MAJO&SADY有了自己的角色咖啡廳，這就是位於東大門的Cafe MAJO&SADY。

不僅是咖啡廳裏大大小小的玩偶，就連小甜點和小飲料上都是MAJO和SADY的身影。印著漫畫角色形象的可愛甜品，真是不忍心下口呢！不過，美好的味道最終會戰勝忍耐力，使用新鮮食材制作的甜品和飲料還是很美味的哦！



掃描二維碼，下載優惠券 ▶

### Cafe MAJO&SADY美味又可愛的甜品 BEST 3



#### MAJO&SADY早午餐套餐 11,500韓元

軟軟的松餅、新鮮的沙拉、濃香的炖湯，再配上一杯咖啡，早午餐套餐是不是非常豐盛？既美味又營養，為一天的開始增加動力。



#### 拿鐵三劍客 各4,800韓元

三個角色、三個口味的拿鐵也不容錯過。SADY提花為紅薯拿鐵，MAJO為芝士拿鐵，而它們的寵物貓則為栗子拿鐵。三種拿鐵味道都十分濃郁，甜甜的、暖暖的味道加上可愛的角色提花，絕對讓你這個下午的幸福感飆升！



#### Berry Berry 3層松餅塔 8,500韓元

三層松餅、中間夾著細膩的生奶油，再點綴上樹莓和黑莓，這就是讓美味疊加的Berry Berry 3層松餅塔，酸酸甜甜的味道很適合夏天哦！



map

B3

밀리오레(동대문점)

## Migliore(東大門店)

首爾市中區乙支路6街18-185號

서울시 중구 을지로6가 18-185

地鐵2, 4, 5號線東大門歷史文化公園站14號出口步行約4分鐘

02-3393-0001

10:30-翌日4:30

每周日、春節、中秋

## 東大門最具代表性的購物商城

東大門最具代表性的購物中心Migliore(東大門店)，這家開業于1998年的購物中心如今已成為了韓國行中的必訪地之一。不僅有各式各樣的女士潮流服飾，男士們也能在這裏豐富的服裝款式中盡情挑選。此外，鞋帽、箱包等時尚配飾也是應有盡有。夜間也照常營業的Migliore(東大門店)全天候迎接各地顧客。價格較商場也十分便宜，這裏還可以砍價哦！想要以最低價購入商品，記得一定要支付現金哦！



## 購物中心主要樓層介紹

## 1~3層 女士服飾

無論是休閒風，還是職場範兒，這裏都能輕鬆演繹。別再看某寶了，到這裏親手挑選適合自己的韓版服飾吧！



## 5~6層 時尚飾品

箱包、飾品、帽子等等全部在這裏，此外還有傳統工藝品，可以在這裏挑選伴手禮哦！



## 7層 鞋履

男鞋女鞋全部都在這一層，款式豐富，記得多留出點時間在這裏逛逛吧！





map

B3

네일몰 (밀리오레 동대문점)

## 美甲屋(Migliore 東大門店)

附贈優惠券



所 首爾市中區乙支路6街18-185號 Migliore 16層1601室  
18-185 밀리오레16F 1601호

서울시 중구 을지로6가 18-185밀리오레16F 1601호

圖 地鐵2、4、5號線東大門曆史文化公園站14號出口步行約4分鐘

☎ 02-2268-1948~9

圖 10:00-翌日5:00

休 春節、中秋當天

**推薦給愛美甲的你！  
聚集了美甲專家的韓國美甲店。**

美甲屋位于 Migliore(東大門店) 的6層，這裏有最豐富、最全面的美甲產品，想要試試韓式美甲？或是想入手韓式美甲工具？這裏一定是最佳場所。要知道，韓國專業的美甲師也都是在這裏購入各式美甲產品的哦！不僅有指甲油、護甲產品及美甲周邊產品，還有各種美甲啫喱產品等，這麼多產品整齊地排列在偌大的賣場中，讓你在這裏可以盡情享受購物的樂趣。



掃描二維碼，下載優惠券▶

map

C2

두타!

## 鬥塔!

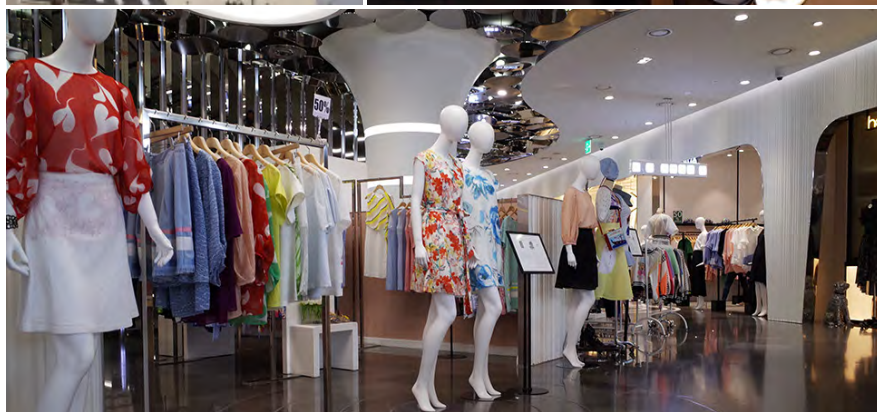
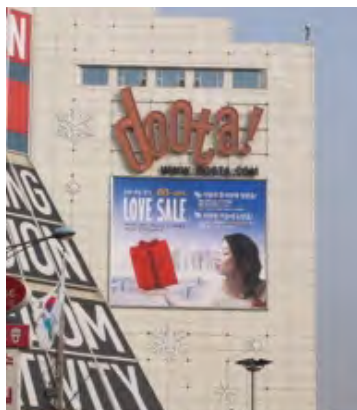

所 首爾市中區乙支路6街18-12號DOOTA(鬥山大廈)  
서울시 중구 을지로 6가18-12 DOOTA(두산타워)

圖 地鐵2、4、5號線東大門曆史文化公園站14號出口步行約5分鐘

☎ 02-3398-3333

圖 周日~周四 10:30~24:00、周五、六 10:30~翌日5:00

休 每周日及春節、中秋，有夏季休假

**流行趨勢由這裏開始！  
東大門的人氣購物商城。**

東大門的鬥塔可謂無人不知無人不曉，重新裝修後的鬥塔內部更加時尚方便，吸引了越來越多的購物狂人來這裏一睹韓式潮流的風采。鬥塔與其他批發市場的最大不同便是，鬥塔中聚集了韓國國內人氣設計師的實體小店。想了解韓流服飾的最新趨勢，想尋找與眾不同的服飾風格，那就到鬥塔來吧。除了服裝，還有鞋帽、箱包、飾品等流行配飾也都在其中，還有小朋友們的童裝服飾也值得一逛哦！





map  
**D3** 팀204  
TEAM204

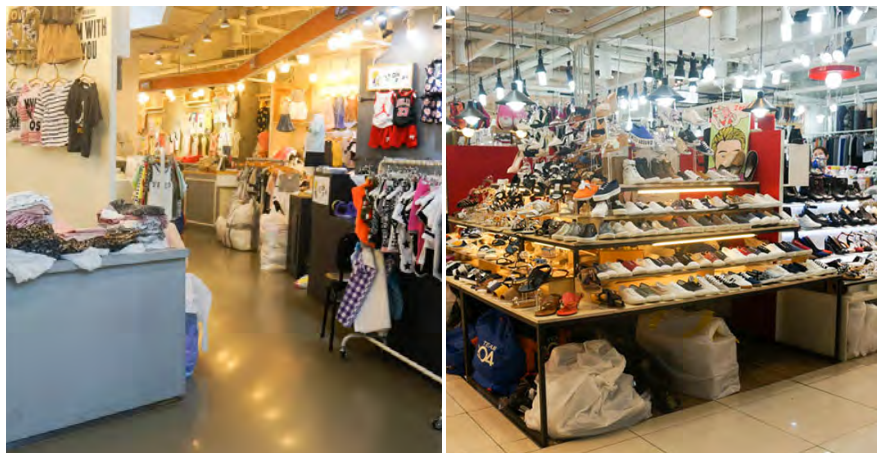

**所** 首爾市中區新堂洞204-48號  
서울시 중구 신당동 204-48

**交** 地鐵2、4、5號線東大門曆史文化公園站1號出口步行約7分鐘

**☎** 18:00~翌日5:00 02-2232-1605 / 其他時段02-2232-3604

**🕒** 20:00~翌日6:00

**🛑** 周六6:00~周日20:00、  
新年、春節、中秋長假，有夏季休假

**這裏的鞋包最便宜！  
外國遊客中的超人氣批發市場**

在購物天堂東大門，不少店鋪商城都主營服飾批發，少量購買時並不能獲得批發時的優惠。不過，在TEAM204購物中心，少量購買也能享受批發價，是不是超值呢？TEAM204中進駐了約三百家商戶，主要經營鞋帽和箱包。與其他購物中心不同，TEAM204的“招牌”樓層在地下，地下1、2層的鞋履箱包市場有著超多的款式，在這裏一定能找到你心中的那款樣式。不過需要注意的是，這裏的鞋店並不是每家都提供試穿的哦！試穿之前還請先詢問店員這裏是否能夠試穿。

map  
**D3** 럭스빌  
Luxville



**所** 首爾市中區新堂洞204-79號TEAM204，4層434室  
서울특별시 중구 신당동 204-79TEAM204 4F 434호

**交** 地鐵2、4、5號線東大門曆史文化公園站1號出口步行約7分鐘

**☎** 02-2256-3087

**🕒** 20:00~翌日6:00 **🛑** 周六6:00~周日20:00

**超人氣皮具箱包店**

在TEAM204的4層，有一家超人氣皮包店——Luxville。店內被各種款式的皮包填得滿滿，摸摸材質、選選款式，在這裏挑選最適合你的一款吧。雖是皮製品，但十分輕便，設計簡潔時尚適合日常使用。款式和顏色衆多，選擇困難症的同學，可能要在這裏挑花眼了。價格也十分優惠，約在韓幣4~5萬韓元之間，好看又便宜，你還在等什麼！

**貼心服務**

想讓包包更結實的話可以在店裏為包包增加內襯哦！\*收費

**漂亮的掛飾也是批發價！**

為自己的皮包配上一個美美的掛飾吧，掛飾全部為批發價哦！





map

C2

N.P.H남평화상가

## 南和平市場(NPH)



所 首爾市中區新堂1洞772號  
서울시 중구 신당1동 772

交 地鐵1、4号线東大門站7号出口步行約4分钟

☎ 02-2237-0620

🕒 深夜0:00~白天12:00 📅 每周日及春節、中秋、有夏季休假

## 物美價廉的箱包專賣市場。

想在東大門買到喜歡的包包？那麼一定不要錯過南和平市場。這裏的1、2層全部為箱包賣場，滿滿兩層包包店，夠你逛了吧？南和平市場為批發市場，因此價格非常低廉，不過也正因為是批發市場，這裏的賣家並不全都接收少量購買，如果是單買，一定要先問清店裏提不提供單賣哦！不過如果你要購買兩三個或更多，那就放心大膽地衝上去吧！



map

D3

광희시장

## 光熙市場



所 首爾市中區新堂洞777號  
서울시 중구 신당동 777

交 地鐵2、4、5號線東大門曆史文化公園站1號出口步行約8分鐘

☎ 02-2238-4352

🕒 (地下1層-地下2層)21:00-翌日17:00、  
(地上3-5層)20:00-翌日12:00

📅 周六17:00~周日21:00、(3~5層)周六12:00~周日20:00、  
全層有夏季休假，新年、春節、中秋

## 皮革制品種類豐富，讓你挑花眼！

在東大門購物圈中的衆多商城裏，光熙市場有著它獨特的一面。光熙市場在東大門已立足30余年，品牌曆史悠久是它最大的特點。光熙市場地下1層至地上5層的賣場中，共進駐了1000余家店鋪，這裏主營男女服飾，各年齡段的顧客都能在這裏找到適合自己的服裝。光熙市場的皮質服飾賣場衆多，這裏也是各國買手的聚集地。光熙市場的各個店鋪營業時間各有不同，如果想逛遍更多店鋪，建議上午10點以後再來哦！





map

D3

동명사

東明社



所 首爾市中區新堂洞777號光熙市場2層 38~41室  
서울시 중구 신당동 777광희시장2층 38~41호

交 地鐵2、4、5號線東大門曆史文化公園站1號出口步行約8分鐘

☎ 02-2234-1228

營 周一~周五09:00-17:00/20:00-翌日5:00  
/周六10:00-17:00/周日20:00-翌日5:00

休 新年、春節、中秋及其他公休日，有夏季休假

### 品質值得信賴的皮革服飾老店

東明社是一家具有悠久曆史的皮衣老店，這家店已經經營了37年的風風雨雨，但直至今日仍顧客盈門，在外國遊客中更是非常有人氣。親切的服務讓來到這裏的顧客都能擁有愉悅的購物享受。而這裏的皮衣更是款式多樣，最新流行的板式在這裏都能找到。此外，這裏也接受訂制。東明社使用的皮革均為意大利直接進口的高級皮革，柔軟的皮革讓皮衣更加舒適。皮外套、皮夾克、皮褲、皮裙及手套等皮制品種類豐富。想買皮衣就到東明社吧！



掃描二維碼，下載優惠券 ▶

map

D3

형선사

H.S

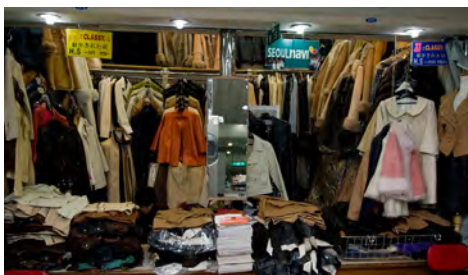

所 首爾市中區新堂洞777號光熙市場2層177室  
서울특별시 중구 신당동 777, 광희시장 2F 177호

交 地鐵2、4、5號線東大門曆史文化公園站1號出口步行約8分鐘

☎ 02-2234-2385/02-2234-3320

營 周一~周五9:00~18:00、20:30~翌日3:00、  
周六9:00~18:00、周日20:00~翌日3:00

休 周六18:00~周日20:00、新年、春節、中秋，有夏季休假

### 外國遊客中超有人氣的皮革服裝店

東大門有名的皮革店H.S，這裏的皮革服飾設計精美，價格也十分實惠。推薦這裏的羊皮制品，羊皮由西班牙進口，精緻、高級。H.S也接受訂制，在這裏訂制一件獨一無二的皮衣吧！



掃描二維碼，下載優惠券 ▶



map  
**B4** 크라이브  
**Klive(K-POP明星全息圖演唱會)**



**所** 首爾市中區乙支路6街21-31號Lotte Fitin 9層  
서울시 중구 을지로6가 21-31 롯데피트인9층

**交** 地鐵2、4、5號線東大門曆史文化公園站11、12號出口直通

**演** 周二~周日12:30起

**時** 60分鐘

**超真實的K-POP視聽盛宴！  
讓你隨時感受明星現場！**

運用高新技術的 KLIVE 全息圖明星演唱會，將音樂、影像以全息圖技術結合，完美呈現明星們的演唱會現場。270度的舞台讓你更加真實地感受到演唱會的現場氛圍，而K-POP明星們則在你面前盡歌盡舞，精美的圖像制作絕對讓你找不出破綻，毫無違和感仿佛置身真實演唱會當中。在KLIVE明星全息圖演唱會中你可以看到韓國超人氣歌手，來自YG Family的Bigbang、2NE1、鳥叔等悉數登場。此外，2015年4月起新增G-dragon個人演唱會《AWAKE》，其中包含《Crayon》、《Who you?》、《Heart Breaker》等等共5首GD經典舞曲，想看韓流大明星就不要錯過哦！KLIVE全息圖演唱會現正在東大門Lotte Fitin的9層火熱進行中，乘坐地鐵至東大門曆史文化公園站即可方便到達。再也不用擔心搶不到演唱會門票，有KLIVE愛的韓流明星！



**KLIVE的更多觀覽TIP！**



**歡迎廣場AR秀**

在大屏幕上和K-POP明星們一起  
同台共舞吧！



**明星合影**

和韓流明星一起合影，  
還可以打印出來帶回家哦！



**禮品商店&咖啡廳**

50余張韓流明星CD專輯，還有玩偶、  
服飾等周邊商品1000余種等你來挑。



map

정체마사지(신당동점)

## 全身按摩(新堂洞店)

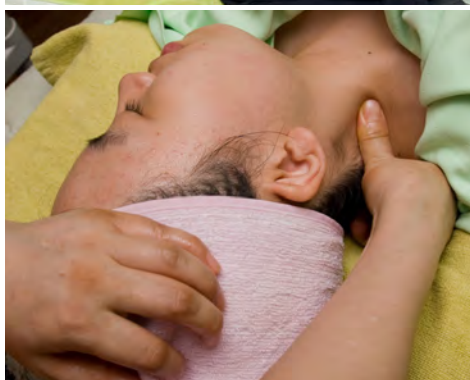

所 首爾市中區新堂洞110-6號2層  
서울시 중구 신당동 110-6 2F

交 地鐵2、6號線新堂站5號出口步行約1分鐘

☎ 02-720-6407

營 10:00-翌日2:30(\*最晚至翌日1:00到店)

休 春節、中秋當天

### 獨特的按摩手法為您解除旅途的疲勞!

新堂站距離東大門曆史文化公園只有一站，這裏既是繁華市中心，也是外國遊客常來的旅遊勝地。位于新堂站附近的全身按摩店是這裏非常有名的按摩中心。全身按摩店的店主曾在日本學習按摩技法，將日式全身按摩與韓式經絡按摩結合，用自己獨特的按摩手法為身體緩解疲勞。這裏的按摩項目除全身按摩外，也有足療、精油按摩等。



map

## B5 ASUCA

아스카



所 首爾市中區光熙洞2街360號東輝大廈B1層  
서울특별시 중구 광희동2가 360 동훈빌딩 B1F

交 地鐵2、4、5號線東大門曆史文化公園站5號出口步行約2分鐘

☎ 02-797-6996

營 10:00-22:00 \*最晚到店22:00

休 春節、中秋

### 位于地鐵站附近，獨特的艾草坐浴超有名

ASUCA位于地鐵東大門曆史文化公園站附近，由地鐵站出發步行僅需2分鐘。在東大門購物耗盡了體力的你可以在這裏稍事休息。店內幹淨整潔，在這裏，你可以體驗到ASUCA獨特的艾草坐浴。通過諮詢，在三種中藥中選擇適合自己的一種，並使用此中藥進行坐浴。針對個人不同處方的坐浴全首爾僅此一家哦！此外，還為您推薦包含坐浴、按摩及海草面膜的基本套餐。





map

## B3 SPAREX桑拿

sparex sauna | 스파렉스사우나



所 首爾市中區乙支路6街18-21號Good Morning City購物中心B3層  
서울시 중구 을지로6가 18-21 굿모닝시티쇼핑몰B3

交 地鐵2、4、5號線東大門曆史文化公園站14號出口，  
左轉進入Good Morning City購物中心地下3層(地下與地鐵站相連)

☎ 02-2118-4400

🕒 24小時

🛑 全年無休

**擁有連接地鐵站的直通通道，  
交通方便的韓式汗蒸幕**

SPAREX桑拿位於東大門Good Morning City購物中心地下3層，這裏的通道直接連接地鐵2、4、5號線東大門曆史文化公園站，交通非常方便。SPAREX桑拿地下3層為大浴場，地下2層為韓式汗蒸幕。除了沐浴汗蒸，這裏還有設施健全的休息區，兒童遊樂場、健身房、睡眠室應有盡有，最值得一提的是，這裏的睡眠室較其他汗蒸幕比數量更多，在這裏過夜也毫無問題，所以偶爾也會有外國遊客在這裏住上一宿。地下2層的保管箱可以保管個人行李物品，即使是剛下飛機的遊客也可以將行李托付在這裏，十分方便。入場券價格為白天7,000韓元，晚間10,000韓元。



map

## A4 東大門換錢中心(金銀換錢所)

동대문환전소(금과은환전소)



所 首爾市中區乙支路6街35號  
서울시 중구 을지로6가 35

交 地鐵2、4、5號線東大門曆史文化公園站1號出口步行約8分鐘

☎ 02-2268-4542

🕒 周一-周六 9:00-24:00(月-土)/周日 10:00-20:00(日)

🛑 春節、中秋

**營業至深夜12店的東大門兩替店**

乘坐地鐵2、4、5號線至東大門曆史文化公園站，出站後步行僅需3分鐘即可看到東大門換錢中心。這裏是獲得國家認可的換錢中心，在這裏兌換貨幣或金銀都非常安全。換錢的小店雖然遍地都是，可這些店鋪大多晚上不營業，因此，晚間遊覽東大門卻突然需要換錢時，不用猶豫，直接來這裏就對了！這裏的彙率也較機場和酒店更加實惠，推薦給來東大門的各位哦！



掃描二維碼，下載優惠券▶





# 東大門優惠券

在<http://www.travelnote.tw/>

可以下載更多實用優惠券, 歡迎前來下載!

map **C4**

## bibigo必品閣(CJ美食中心店)

비비고 CJ푸드월드점



### 主菜類9折(10%)優惠

\*僅限在bibigo必品閣(CJ美食中心店)使用

식사 메뉴 10% 할인

\* CJ푸드월드점에서 사용가능.



TRAVELNOTE

優惠券有效期: 至2017-12-31

map **B3**

## 八色韓式烤肉 (東大門店)

팔색삼겹살



### 提供飲料或炒飯 (每桌限一份)

음료수 혹은 볶음밥제공(1테이블 당)



TRAVELNOTE

優惠券有效期: 至2017-12-31

map **B3**

## 多彩

다채



### 提供飲料 (每桌限1瓶)

1테이블 당 음료수 1병 서비스



TRAVELNOTE

優惠券有效期: 至2017-12-31

map **B3**

## 銀杏木家

은행나무집



### 提供飲料 (每桌限1瓶)

1테이블 당 음료수 1병 서비스



TRAVELNOTE

優惠券有效期: 至2017-12-31

map **B5**

## Cafe MAJO&SADY 東大門歷史文化公園店

카페 마조앤새디 동대문역사문화공원점



### 全部甜品飲料9折(10%)優惠

전메뉴 10% 할인



TRAVELNOTE

優惠券有效期: 至2017-12-31

map **B3**

## 美甲屋(Migliore 東大門店)

네일몰 (밀리오레 동대문점)

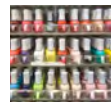

### 消費滿5萬韓元減3,000韓元

5만원 이상 구매 시 3000원 할인



TRAVELNOTE

優惠券有效期: 至2017-12-31

map **D3**

## 東明社

동명사



### 現金消費時, 皮革制品9折(10%)優惠

현금지불시 피혁제품 10% 할인



TRAVELNOTE

優惠券有效期: 至2017-12-31

map **D3**

## H.S

형선사



### 現金消費時, 皮革制品9折(10%)優惠

현금지불시 피혁제품 10% 할인



TRAVELNOTE

優惠券有效期: 至2017-12-31

map **A4**

## 東大門換錢中心(金銀換錢所)

동대문환전소(금과은환전소)



### 兌換 20萬韓元以上時, 贈送1000韓元

2만엔당 1,000원 추가증정



TRAVELNOTE

優惠券有效期: 至2017-12-31